GESKE
GERMAN BEAUTY TECH

ІНСТРУКЦІЯ З ВИКОРИСТАННЯ ПРОДУКТУ

SmartAppGuided™

SONIC FACIAL BRUSH | 5 IN 1

- Skin Scan & Personal Routine Guide
- SmartSonic Pulsation Technology
- Ultra Hygienic Deep Cleansing
- Eye-Nose Area Targeted Design
- Youthful Glow Massage Technology

Така свіжість,
така чистота

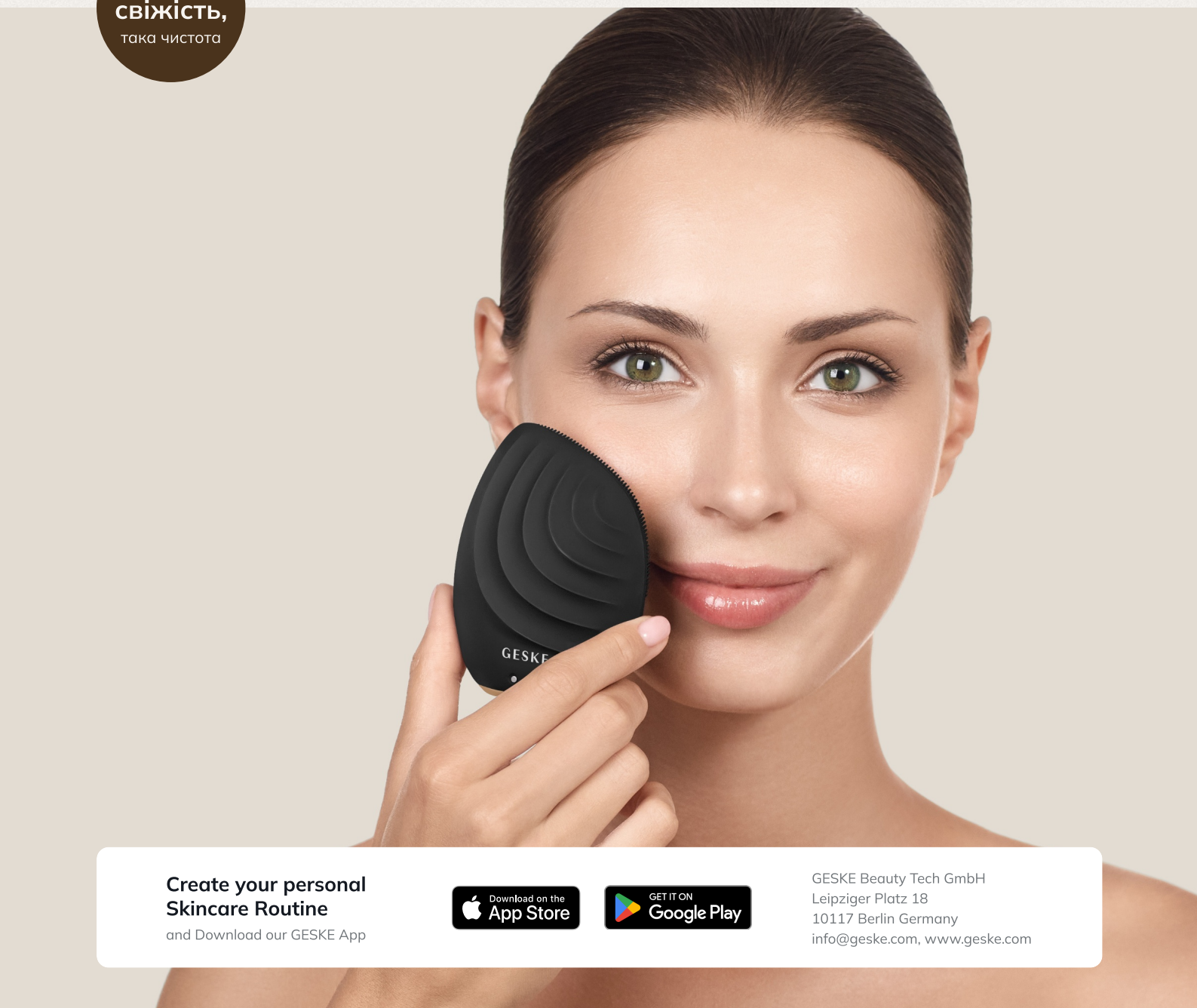

Create your personal Skincare Routine
and Download our GESKE App

Download on the App Store

GET IT ON Google Play

GESKE Beauty Tech GmbH
Leipziger Platz 18
10117 Berlin Germany
info@geske.com, www.geske.com

GESKE
GERMAN BEAUTY TECH

НЕ ЗАВАДИТЬ ЗНАТИ

ПОРАДА 1
Пульсація кожні 15 секунд вказує на те, що настав час переходити до наступної зони.

ПОРАДА 2
Дій дуже обережно, коли ти обробляєш чутливу зону навколо очей.

ПОРАДА 3
Очищуй свій пристрій засобом для очищення пристроїв GESKE після кожного використання.

Очищення
Гігієнічне та глибоке

М'які наконечники
Дбайливий догляд

Увімк/Вимк
Натисни і утримуй протягом 1–2 секунд

Звукові пульсації
14 рівнів інтенсивності

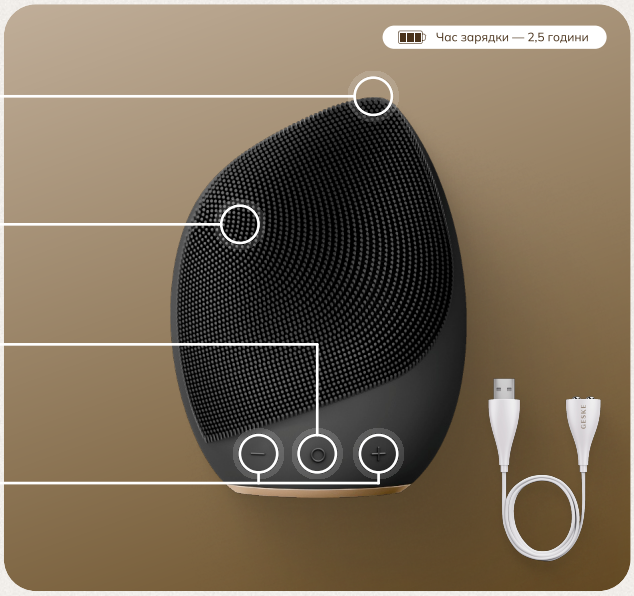

Спеціальний дизайн
Охоплення всіх ділянок

Масаж
Сяяння молодої шкіри

GESKE
GERMAN BEAUTY TECH

ОПАНУЙ ПЕРШІ КРОКИ

Ультразвукова щітка для обличчя SmartAppGuided™ Sonic Facial Brush | 5 in 1 пропонує кілька переваг одразу: глибоке очищення, підвищення пружності шкіри та розслаблюючий антивіковий масаж.

ПОВНЕ ОЧИЩЕННЯ ОБЛИЧЧЯ

ПІДГОТУЙСЯ

Змочи обличчя водою та нанеси засіб для очищення GESKE на обличчя або на щітку. Засоби для очищення GESKE м'яко видаляють будь-які глибокі забруднення з пор.

УВІМКНИ ПРИСТРІЙ

Щоб увімкнути пристрій із технологією SmartSonic Pulsation Technology, утримуй кнопку живлення протягом 2 секунд. Вибери бажану інтенсивність за допомогою кнопок «Плюс» і «Мінус».

ОЧИСТИ ШКІРУ

М'якими круговими рухами проведи щіткою по щоках, носу, ділянці під очима, чолу та підборіддю, приділяючи 15 секунд очищенню кожної зони. Приділи увагу лінії росту волосся, щоб ретельно очистити цю зону від будь-яких забруднень і поту.

ЗАВЕРШИ СЕАНС

Промий обличчя і щітку водою, щоб видалити залишки засобу для очищення, та промокни обличчя. Очищуй пристрій засобом GESKE Device Cleanser після кожного використання.

ПОВНИЙ МАСАЖ ОБЛИЧЧЯ

ПІДГОТУЙСЯ

Змочи обличчя водою та нанеси сироватку GESKE на обличчя або на щітку. Сироватки GESKE призначені для зволоження й живлення твоєї шкіри.

УВІМКНИ ПРИСТРІЙ

Щоб увімкнути технологію Youthful Glow Massage Technology, утримуй кнопку живлення протягом 2 секунд. Вибери бажану інтенсивність за допомогою кнопок «Плюс» і «Мінус».

МАСАЖ

Пройдися масажними ребрами пристрою зоною навколо очей, скронями, чолом, підборіддям та лінією щелепи, повторюючи кожен рух кілька разів з обох сторін обличчя.

ЗАВЕРШИ СЕАНС

Щоб вимкнути пристрій, утримуй кнопку живлення протягом 2 секунд. Очищуй пристрій засобом GESKE Device Cleanser після кожного використання.

Створи власний план догляду за шкірою

і завантаж наш застосунок GESKE

Найсучасніший застосунок
Відеосупровід з інструкціями
Сканування шкіри на основі ШІ
Експертні поради
Персоналізований посібник
Винагороди у застосунку

Download on the App Store

GET IT ON Google Play

ВАЖЛИВА ІНФОРМАЦІЯ ЩОДО БЕЗПЕКИ. ПРОЧИТАЙ ПЕРЕД ВИКОРИСТАННЯМ.

Перед першим використанням прочитай інформацію щодо безпеки. Зберігай обидві інструкції з використання.

Короткий огляд продукту

Твій продукт являє собою багатофункціональну щітку для обличчя. Її можна безпечно використовувати до 3 разів на день. Не використовуй пристрій частіше. Для максимальної безпеки та досягнення ідеальних результатів завжди дотримуйся персоналізованого плану догляду за шкірою, створеного за допомогою застосунку GESKE.

ПРИМІТКИ ЩОДО ВИКОРИСТАННЯ

Перед першим використанням пристрою повністю ознайомся з цією Інформацією щодо безпеки та Посібником із використання продукту. Обов'язково збережи копії обох документів, адже в них міститься важлива інформація щодо безпечного використання та вимоги до технічної та юридичної інформації. Пристрій є продуктом для догляду за шкірою для дорослі і не є медичним приладом чи продуктом, що має медичні або інші цілющі властивості. Завжди використовуй пристрій, чітко дотримуючись персоналізованих рекомендацій із використання, наданих у застосунку GESKE Beauty.

Технічні характеристики

Матеріали: ABS, силікон | **Температура зберігання:** від -5 - до +60°C/від 23 до 140°F | **Акумулятор:** літій-іонний, 3,7 В | **Ємність акумулятора:** 380 мА·год | Максимальний **зарядний струм:** 350 мА | Зарядна напруга: 5 В | **Час заряджання:** близько 2,5 годин | Час роботи залежить від активованих технологій та використовуваного рівня інтенсивності. | **Інтерфейс:** USB | **Програми:** вібрація: 14 рівнів інтенсивності

Продукт не придатний для використання за таких умов:

Не використовуй пристрій, якщо відомо, що твоя шкіра є гіперчутливою до впливу тепла (наприклад, за наявності теплової кропив'янки). Якщо під час використання виникає відчуття (надмірного) сильного тепла, слід негайно припинити використання.

Додаткова інформація щодо використання:

Не використовуй продукт на подразненій чи травмованій шкірі або відкритих ранах (після будь-яких пошкоджень), за наявності бактеріальних або вірусних інфекцій шкіри (як у зоні використання, так і в інших місцях). Цей продукт не призначений для лікування захворювань шкіри. Якщо у тебе є шкірні захворювання або будь-які проблеми зі шкірою, проконсультуйся з дерматологом перед використанням цього продукту. Не використовуй продукт, якщо він 1) нетипово теплий, 2) механічно пошкоджений або деформований, 3) змінив колір. Якщо під час використання виникне біль та/або дискомфорт, припини використання та звернися до лікаря. Зона навколо очей є дуже чутливою: Обробляй цю зону з особливою обережністю та уникай будь-якого контакту продукту з повіками або самими очима. Використовуй продукт лише згідно з рекомендаціями, наданими у рамках твого персоналізованого плану догляду. З міркувань гігієни ми рекомендуємо не ділитися своїм продуктом з іншими особами. Продукт призначений для косметологічного догляду за обличчям. GESKE не несе відповідальності за шкідливі наслідки, спричинені використанням продукту на інших ділянках тіла чи іншим неправильним використанням, підключенням до невідповідних джерел напруги, забрудненням струмопровідної рідини чи кульок. Перш ніж заряджати пристрій, завжди переконуйся у тому, що вилка та розетка повністю сухі. У іншому випадку можливим є ураження електричним струмом, виникнення короткого замикання або пожежі. Не можна використовувати продукт, якщо він підключений до розетки.

Попередження

Risk of injury if used incorrectly!
Only use the product as described in the Quick Start Guide and video instructions. If you still have questions, please contact our customer support at support@geske.com.
Risk of injury due to fire/ignition!
Do not extinguish the product with water. Do not throw the product into fire.
Risk of injury due to defective batteries!
Improper handling of batteries can cause an uncontrolled exothermic reaction. In such a case, dispose of the entire product immediately and properly.
Risk of injury to children!
Keep the product out of the reach of children.
Risk of injury from electric shock!
Liquid can damage the charging circuit and endanger your health. Disconnect the product from the charging cable/circuit while cleaning.
Risk of damage from magnetic fields!
Magnetic fields can affect the mechanical and electronic components such as pacemakers, for example. Do not use the product directly over a pacemaker. Contact your treating physician for more information. Do not place cards with magnetic strips (e.g. credit cards) near the product, as the product's magnets may damage these.

Ризик пошкодження через зміну температури навколишнього середовища!
Зміна температури навколишнього середовища (як-от після транспортування) може призвести до утворення конденсату. У цьому випадку не використовуй продукт, доки він не адаптується до нової температури навколишнього середовища. Ніколи не піддавай продукт впливу прямих сонячних променів, надмірного тепла чи гарячої води.
Використання є безпечним за температури навколишнього середовища 50°C/122°F.
Ризик пошкодження через занадто тривале заряджання!
Після кожного процесу заряджання від'єднуй зарядний кабель від мережі.
Заряджання є безпечним за температури навколишнього середовища до 45°C/113°F.

Інформація про утилізацію пристрою та утилізацію відходів виробництва електричного та електронного обладнання (WEEE). Цей електроприлад вперше був випущений після 13 серпня 2005 року. Відповідно до європейської Директиви WEEE та національних норм електроприлади та електронні частини, що входять до комплекту постачання, заборонено утилізувати разом із побутовими відходами. Після закінчення терміну експлуатації продукт необхідно утилізувати в муніципальному пункті збору, щоб забезпечити екологічно безпечну утилізацію.

Примітки щодо батарей/акумуляторів

У контексті розповсюдження батарей та акумуляторів, відповідно до європейських норм, ми зобов'язані інформувати тебе, споживача, про наступне: Споживач є юридично зобов'язаним повернути батареї та акумулятори. Після використання ти можеш повернути їх нам, віднести їх до муніципального пункту збору чи безкоштовно доставити їх місцевому дилеру. Батареї та акумулятори маркують таким чином:

Pb Cd Hg

Ці символи означають, що ти, як споживач, не можеш утилізувати батареї та акумулятори разом із побутовими відходами. Батареї та акумулятори, що містять шкідливі речовини, позначають одним із цих символів. Символ складається з перекресленого контейнера для відходів на колесах і хімічного символу важкого металу, який є основним забруднювачем. Якщо детально, вищезазначені символи означають:

Pb = акумулятор містить свинець, Cd = акумулятор містить кадмій, Hg = акумулятор містить ртуть

Примітки щодо літієвих батарей/акумуляторів

Ти можеш розпізнати літієві батареї та літієві акумулятори за наявністю хімічного символу Li*. Окрім наведеної вище інформації, ми також хотіли б зазначити наступне: Для утилізації літієвих батарей чи акумуляторів, повернення їх нам, доставки їх до муніципального пункту збору або здачі до місцевих роздрібних дилерів чи державних компаній з утилізації відходів, переконайся, що вони повністю розряджені. Ми також просимо тебе закрити контактні поверхні батареї, позначені як «+» і «~» липкою стрічкою, щоб запобігти ризику їх займання.

Товариство GESKE Beauty Tech GmbH, Leipziger Platz 18, 10117 Berlin, цим заявляє, що всі електронні пристрої відповідають чинним умовам відповідних європейських директив 2014/30/ЄС та 2011/65/ЄС.

Обмеження відповідальності

Товариство GESKE Beauty Tech GmbH та/або його роздрібні продавці несуть відповідальність за збитки, спричинені навмисною чи грубою недбалістю товариства GESKE Beauty Tech GmbH, його представника чи довіреного агента, відповідно до законодавчих директив. За винятком випадків заподіяння шкоди життю, кінцівкам чи здоров'ю, а також порушення суттєвих договірних зобов'язань (основних зобов'язань), товариство GESKE Beauty Tech GmbH та/або його роздрібні торговці несуть відповідальність лише за збитки, які можуть бути спричинені навмисною чи грубою недбалістю. Це також стосується непрямих збитків, зокрема втраченої вигоди. Більше того, відповідальність перед споживачами внаслідок прийнятої гарантії, за винятком випадків навмисної чи грубої недбалості, або у випадку заподіяння шкоди життю, кінцівкам чи здоров'ю та порушення суттєвих договірних зобов'язань (основних зобов'язань), обмежується типовими, передбачуваними збитками на момент укладення договору, а також рівнем середніх збитків, характерних для цього договору. Це також стосується непрямих збитків, зокрема втраченої вигоди. Стосовно компаній, за винятком випадків заподіяння шкоди життю, кінцівкам і здоров'ю або навмисної чи грубої недбалості з боку товариства GESKE Beauty Tech GmbH та/або його роздрібних продавців, відповідальність обмежується типовими, передбачуваними збитками на момент укладення договору, а також рівнем середніх збитків, характерних для цього договору. Це також стосується непрямих збитків, зокрема втраченої вигоди. Товариство не несе відповідальності за збитки, спричинені: недотриманням вимог цього посібника/неналежним використанням/несанкціонованими модифікаціями/технічними модифікаціями/використання незатверджених запасних частин/використання незатверджених аксесуарів. Претензії щодо відповідальності згідно з законодавством Німеччини про відповідальність за якість продукції залишаються незмінними.